

# 臨時バス『滝桜号』運行時刻表

運行日：2021年4月3日・4日・10日・11日

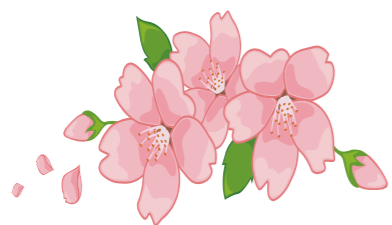

桜の開花状況により、運行期間が変更となります。ご注意ください。

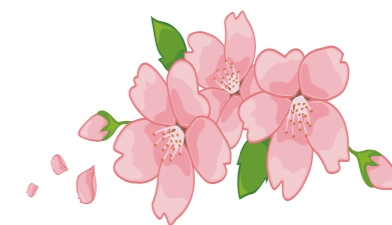

- 【お願い】 ・道路状況等により遅れが発生します。また、満車の場合は次の便をご利用いただく場合がありますので、列車への乗り継ぎには十分余裕をお取りください。
- 【コロナ対策】 ・乗車前の検温、手指アルコール消毒にご協力ください。  
 ・発熱（37.5℃以上）が認められた場合、体調の優れないお客様の乗車はご遠慮させていただきます。  
 ・車内での密を避けるため、乗車人員を制限させていただきます。  
 ・乗車中はマスク着用、咳エチケット遵守、お客様同士の会話は極力お控えください。
- 【ご案内】 ・滝桜へは、当日何度でも乗降可能な1日フリー乗車券がお得です。三春駅、滝桜バス乗降場にて販売。  
 [中学生以上700円、小学生350円。※観桜料の徴収は、入場ゲート前となります※]

※現金でご利用のお客様は、停留所下記運賃をご参照下さい。

JR三春駅着		滝桜方面				
郡山 ↓ 三春	小野新町 ↓ 三春	三春 前 駅	三春 大 町	三春町 役 場	春 沢	滝 桜
		運賃	170円	170円	530円	530円
8:12	8:12	8:30	8:34	8:35	8:44	8:47
臨 9:15	8:40	9:30	9:34	9:35	9:44	9:47
10:07	10:05	10:20	10:24	10:25	10:34	10:37
臨 10:42		11:00	11:04	11:05	11:14	11:17
11:31		11:40	11:44	11:45	11:54	11:57
臨 12:35	11:58	12:50	12:54	12:55	13:04	13:07
13:38	13:36	13:45	13:49	13:50	13:59	14:02
臨 14:16		14:25	14:29	14:30	14:39	14:42
14:43	14:42	15:00	15:04	15:05	15:14	15:17
15:28		15:40	15:44	15:45	15:54	15:57

三春駅方面					JR三春駅発	
滝桜	春 沢	三春町 役 場	三春 大 町	三春 前 駅	三春 郡 山	三春 小 野 新 町
運賃	170円	430円	450円	530円		
9:30	9:33	9:42	9:43	9:47	10:08	10:08
10:20	10:23	10:32	10:33	10:37	臨 11:00	11:32
11:20	11:23	11:32	11:33	11:37	11:58	
12:00	12:03	12:12	12:13	12:17	臨 12:42	
13:00	13:03	13:12	13:13	13:17	13:39	13:39
14:05	14:08	14:17	14:18	14:22	14:42	14:44
14:50	14:53	15:02	15:03	15:07	臨 15:29	15:28
15:30	15:33	15:42	15:43	15:47	16:12	
16:30	16:33	16:42	16:43	16:47	17:23	16:58
17:30	17:33	17:42	17:43	17:47	18:26	17:59

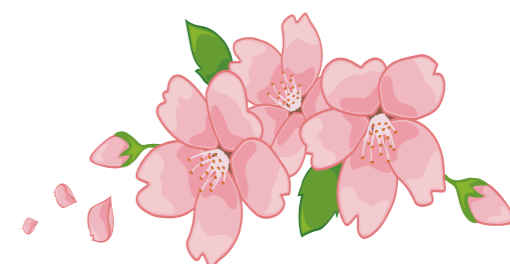
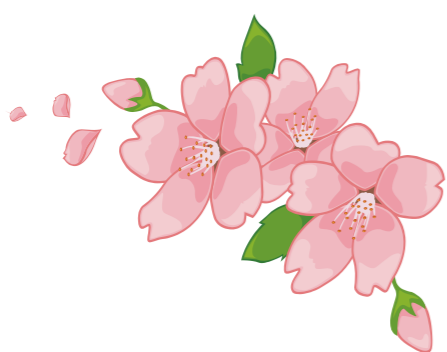

2021年3月22日作成  
 福島交通株式会社郡山支社  
 TEL：(024) 943-1651