

三春町 へのアクセス

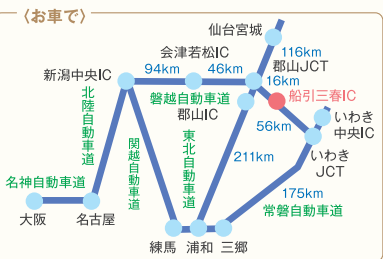

お車で

- ◆ 高速道路
- ◆ 東北自動車道・磐越自動車道(東京⇄郡山JCT⇄郡山東IC)
約2時間50分→国道288号線
- ◆ 常磐自動車道・磐越自動車道(東京⇄いわきJCT⇄船引三春IC)
約3時間→国道288号線
- ◆ 国道288号線
郡山から約20分

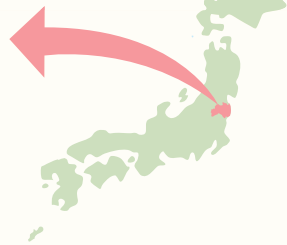
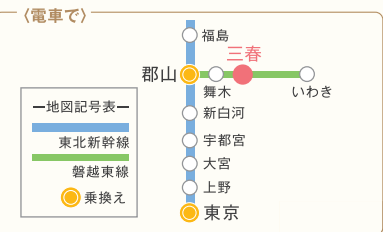

電車で

- ◆ 東京方面から
東北新幹線・郡山駅乗り換え(東京⇄郡山・約80分)→
磐越東線・三春駅下車(郡山⇄三春・約13分)
- ◆ いわき方面から
常磐線・いわき駅乗り換え→磐越東線・三春駅下車(いわき⇄三春・約90分)

飛行機で

- ◆ 福島空港まで…札幌から約1時間15分、大阪から約1時間10分
- ◆ 福島空港から…車で約40分

観光情報

三春町の観光情報・滝桜の情報は Find! 三春 (みはる観光協会) ホームページをご覧ください。

<http://www.miharukoma.com/>

お問い合わせ

(株)三春まちづくり公社/みはる観光協会 …………… 〒963-7751 三春町字北町10
三春きたまち蔵「TENJIN」 tel:0247-62-3690

三春町役場産業課 …………… 〒963-7796 三春町字大町1-2 tel:0247-62-3960

(株)三春まちづくり公社公式LINE



三春町公式LINE



三春町 観光ガイドブック

Find! 三春

MIHARU MACHI GUIDE BOOK

四季折々の、魅力を探しに。

～観光に訪れる人が 自分にとっての「絶景」を見つけられる そんな三春町でありたい～

三春町には、滝桜のほかに1万本の桜があります。

春以外の季節も、青々とした緑、赤や黄色に染まる紅葉など美しい風景に出会えます。

町民総出で盛り上げる、心温まるイベントも目白押しです。

皆さまのお越しをお待ちしています。



三春だるま市 ▶ 14 ページ



西方水かけまつり ▶ 15 ページ

小沢 宙さん ▶ 23 ページ



三春盆踊り ▶ 10 ページ



森田大橋 ▶ 10 ページ

CONTENTS

桜三昧	4
城下町三春に刻まれた宝	6
春 -spring-	8
夏 -summer-	10
秋 -autumn-	12
冬 -winter-	14
見どころ満載!	16
愛姫特集	18
味どころ満載!	20
匠の技術堪能!	23
三春の民芸品と高柴デコ屋敷	24
三春町おみせリスト	26
三春町イベントカレンダー	30
三春町まちなかMAP	32
三春町全体MAP	34

桜三昧

sakura-zanmai



1 天然記念物 三春滝桜

日本三大桜のひとつ。樹齢1000年を超える巨木に可憐な花が咲き誇るさまは、見る者を圧倒する美しさ。4月頃が見ごろです。

三春町は、梅・桃・桜の花が一度に咲き、三つの春が同時に来ることからその名がついたとされています。特に桜は、種類が豊富で見ごたえ十分。三春が誇る桜を、心ゆくまでお楽しみください。

夏の滝桜



秋の滝桜



冬の滝桜



町指定天然記念物



2 南成田の大桜
三春町大字南成田字大桜



3 八十内かもん桜
三春町桜ヶ丘3丁目

撮影スポット



4 田村大元神社 三春町字山中



5 王子神社 三春町字大町



6 八島川沿い 三春町八島台(三春駅南側)

ライトアップ



7 福聚寺桜 三春町字御免町



8 お城坂枝垂れ桜 三春町字南町

三春の桜の情報は…

「桜浪漫紀行」をご覧ください!



桜浪漫紀行

検索



城下町三春に 刻まれた宝



神社やお寺など、歴史的建造物が多い三春町。古くは戦国時代から江戸時代まで、その数は20か所以上にものぼります。ここでは、代表的な施設をご紹介します。



MAP う-2
しゅんしん
紫雲寺
浄土宗

所 三春町字大町184 問 tel:0247-62-3408 ※本堂内拝観要連絡
自由民権運動の中心となって活躍した河野広中の遺髪を納めた塚があり、大正末の政府要人が寄進した灯籠が広中の遺徳を偲ばせている。



MAP お-3
しゅうでんし
州傳寺
曹洞宗

所 三春町字新町251 問 tel:0247-62-2554 ※本堂内拝観要連絡
松下家三代の墓がある。本堂に丈六仏が安置されている。境内には一時地蔵尊がまつられている。



MAP お-3
しんしやうし
真照寺
真言宗

所 三春町字新町258 問 tel:0247-62-2705 ※本堂内拝観要連絡(志納金必要)
仏像は本尊の不動明王像をはじめ優品が多い。本堂脇の古四王堂は正徳年間の建立。裏庭には水芭蕉が群生している。



MAP お-3
てんたくし
天澤寺
曹洞宗

所 三春町字清水361 問 tel:0247-62-3304 ※本堂内拝観不許可
本堂は華麗。境内に安寿と厨子王の伝説にまつわる身代わり地藏がある。また三十三観音もまつられている。



MAP う-3
ふくしゅうし
福聚寺
臨濟宗

所 三春町字御免町194
田村氏三代の墓がある。本堂は釈迦如来坐像で、観音堂に木造十面観音像が安置されている。



MAP い-1
かしやういん
華正院
(馬頭観音堂)

所 三春町字荒町70 問 tel:0247-62-2082 ※本堂内拝観要連絡
延暦17年(798年)の創建。現在の観音堂は文政5年の再建て、領内外の信仰があつめた。三春産馬の奉納絵馬に当時を偲ぶことができる。



MAP い-2
こうせんいん
高乾院
臨濟宗

所 三春町字荒町171 問 tel:0247-62-2756 ※本堂内拝観要連絡
秋田氏歴代藩主とその家族の墓があり、江戸中期の和唐式、中央宝形造りの御霊屋が清雅な佇まいをみせている。



MAP い-1
りゅうおんいん
龍穩院
曹洞宗

所 三春町字荒町160 問 tel:0247-62-3603 ※本堂内拝観要連絡
藩主秋田氏尊霊塔がある。豪壮な本堂は、三春城の山城のような使われ方をした。



MAP い-2
こうせんし
光善寺
浄土真宗

所 三春町字荒町157 問 tel:0247-62-3778 ※本堂内拝観要連絡
本尊の阿弥陀如来立像は鎌倉時代末期の作。本堂には天女の欄間絵(天保2年作)がある。



MAP い-2
ほうそうし
法蔵寺
時宗

所 三春町字荒町169 問 tel:0247-62-2637 ※本堂内拝観要連絡
お城から見て、真西に位置し町民大衆の極楽往生を誓願。本尊の胎内に鎌倉期の秘仏あり。境内には108種の蓮の花が咲きた、四季折々に様々な花が楽しめる。

奥州三春 数珠巡り

料金 5,000 円



「数珠巡り」とは寺院を巡ってひと玉ひと玉ご祈祷・ご祈願された数珠玉を集める心の巡行です。数珠玉には三春町にある10か寺のお寺の名前が刻印されており、すべての数珠玉はご祈祷してありますので、とても御利益があり、集める事でご参拝の足跡を辿ることができます。決められた期限や参拝順はございませんので、心の赴くままに巡ってください。

数珠巡りに参加するには

- 1 三春なかまち蔵一ノ蔵「花かご」にて、スタンプ台紙、親玉セットをご購入下さい。
- 2 各寺院を巡り、スタンプを押印(10か寺)
- 3 三春なかまち蔵一ノ蔵「花かご」に戻り、各寺院の数珠玉をご購入下さい。



日本独自の数学 和算 とは…?

江戸時代、日本では数学が飛躍的に進歩し、西洋と肩を並べほどの発展を遂げます。和算と云えば、関孝和が知られていますが、東北地方では、関流とは違う和算が発達しました。佐久間庸軒は佐久間派の開祖として三春藩藩校「明德堂」で算学を教え、2000名の門弟を教えた優れた和算家です。

数学者や数学愛好家は、難問を解くことに成功すると、神社や寺に算額を奉納するようになります。問題が解けたことを神仏に感謝し、自分の業績を世に知らしめ、時には、問題だけを書いた算額を奉納して、ライバルに挑戦状をたたきつけることもあったようです。数学好きは算額を見て回り、難問に挑戦しては腕を磨き数学をこよなく愛する江戸時代の日本人にとって、神社仏閣は、知的格闘技の聖地でもあったと言えます。

三春町内の神社仏閣には、難問を解いた算額、問題だけ載せた算額などが数多く奉納されています。



▲田村大元神社所蔵の算額

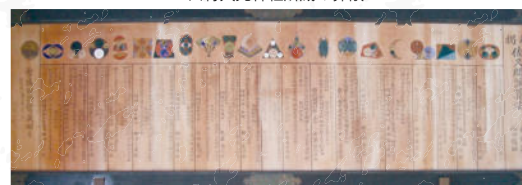

▲龍穩院所蔵の算額

春

spring

春は三春町がいちばん輝く季節。大きな伝統行事も行われ、町は活気に包まれます。美しい花を楽しんだ後は、華やかな祭りで福のパワーを充電。三春の良さを体感してください。



愛姫さくらまつり || 4月・5月||

三春の4月・5月を彩る行事をあつめて、「愛姫さくらまつり」として展開しています。春を告げる水芭蕉や町中を桜色に染める桜など、三春の春は花々に彩られます。そして、花祭りや稚児行列など伝統ある行事も行われます。

臨時バス滝桜号(有料)や時刻表などの滝桜に関する情報は「Find! 三春」をご覧ください。
<http://miharukoma.com/>



おすすめ春コース



1 三春交流館「まぼら」

7分
0.4km

さあ！
町内探検に
出発！！



2 お城坂 (浪岡邸の桜)

8分
0.6km

坂が少し
キツイけど
見ごたえ十分！



3 三春きたまち蔵・TENJIN

三春駒の
ぬいぐるみを
販売してるよ！

2分
0.1km



4 北野神社

境内には大きな
「なで牛」が
あるよ！

2分
0.1km



5 山惣 (休憩・食事)
※要予約

立派な蔵！
ごはんを食べて
体力を回復！

3分
0.21km



6 三春町文化伝承館

※開館日については三春町歴史民俗資料館にお問合せください。tel:0247-62-5263

情緒溢れる建物！
蔵座敷から
桜が見えるよ！

所要時間:22分
(徒歩)
移動距離:1.41km

GOAL! /



桜の御朱印！滝桜観桜期間中滝桜総合案内所でのみ手に入れることができます。三春滝桜を観桜した記念にいかがでしょうか。1枚300円で頒布しています。

花祭り稚児行列

|| 5月5日 ||

お釈迦様の誕生にちなんで「お稚児さん」が平安時代のきらびやかな装束で歩き、子どもたちの健やかな成長を願う行事です。



八幡神社祭礼

|| 4月第3日曜日 ||

町の民俗文化財に指定されている、勇壮な長獅子舞を見ることができます。長獅子が桜で彩られた町内を練り歩きます。



夏

summer

三春の夏は、全国でも珍しいイベントが揃っています。蓮の葉でお酒を飲んだり、きゅうりを奉納したり。三春町内が活気に溢れる季節ですので、ぜひ熱い夏を感じてください。

飛び入り大歓迎！
みんなでつくる伝統の夏まつり。

三春盆踊り

|| 8月15日・16日 ||

江戸時代より300年以上続いている三春伝統の夏の風物詩。8月15日・16日の2日間、大町の「おまつり道路」で行われ、三春名物にふさわしい賑わいを見せています。

田村大元神社 祭礼

|| 海の日の前の土・日曜日 ||

触れ太鼓を先頭に青天狗・白天狗を前備えにした長獅子の先払い、五色旗・神社旗・錦旗・御神体神輿、神宮に続き三匹獅子舞の巡行があり、新町町内を太鼓と笛の音と熱気が包みます。



法蔵寺蓮まつり

|| 7月中旬~8月初旬 ||

百種を超える蓮が見事に咲き誇っており、蓮の葉を利用してお酒を飲む象鼻杯や、青空の下で野点茶会などが行われます。



八雲神社祭礼

|| 7月26日 ||

八雲神社は通称『きゅうり天王』と呼ばれ、祭礼には疫病を追い払うと言われるきゅうり二本を献じて一本頂いてくる風習があり、遠くからも参拝者が訪れ賑いを見せます。この荒獅子は悪魔払いとして奉納されました。三春独特の獅子舞で、三春にある長獅子の中では一番歴史が古いとされています。



三春の里夏祭り

|| 7月最終日曜日 ||

屋台が軒を連ね、歌謡ショーなどが行われます。祭りの最後には、三春ダム「さくら湖」にて花火が打ち上がり、春・夏・秋冬の3部構成で三春町の移り変わる四季を創作花火でパリエーション豊かに表現しています。



田んぼアート

|| 7月上旬~9月上旬 ||

毎年、地域住民によって熱のこもった田んぼアートが作られます。町内3か所にある田んぼアートそれぞれのデザインをお楽しみください。



鷹巣田んぼアート

所 三春町大字鷹巣字宇ノ沢地内

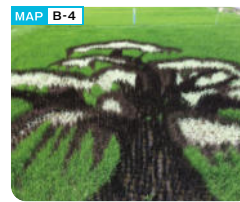

斎藤田んぼアート

所 三春町大字斎藤字町田地内



ファームパークいわえ田んぼアート

所 三春町大字上舞木字板子内地内

※2022年は休止予定

おすすめ夏コース

MAP C-3



1 さくら湖自然観察ステーション

自転車を借りて(有料)サイクリングに出发!

5分 0.5km

MAP C-3



2 福島さくら遊学舎

家族で楽しめるアニメーションミュージアム

10分 1.9km

MAP C-3



3 春田大橋

10分 1.6km

全長218mの橋! 春の文字をモチーフにつくられている!

MAP C-4



4 蛇石橋

ここから春田大橋が見えるよ!

10分 1.2km

MAP D-3



5 三春滝桜

夏の滝桜もスケールが大きい!

30分 4km

MAP C-3



6 三春の里田園生活館

GOAL!

お風呂や食事処もあるのでゆっくり休んでいてください

所要時間:65分(自転車)
移動距離:9.2km

秋

autumn



三春大神宮

秋は、地元の旬の食材を使った料理などがたっぷり味わえるグルメイベントを開催。ここでしか食べられない味覚を楽しんだ後は、ライトアップされた紅葉で癒しのひとときを。

三春大神宮祭礼

10月のスポーツの日の前の土・日曜日

荒町・新町の長獅子舞が1年交代で神輿渡御の露払いをするとともに、旧町5地区ごとに山車が出て、神輿選御には北町、八島台を含めた7地区の神輿行列が町内を練り歩きます。



真照寺

紅葉ライトアップ 11月上旬～落葉まで

三春の街なかや神社仏閣を鮮やかに飾る紅葉。三春大神宮と真照寺では、昼間の赤と灯の色が織り成す美しい紅葉と、夜のライトアップに写し出される艶やかで煌びやかな紅葉を楽しむことができます。



三春秋まつり 11月上旬

さまざまなイベントや地元ならではの旬の食材を使った料理など、おいしい秋を満喫できる二日間。町内企業や団体による展示や、歌謡ショーやキャラクターショーなどのステージイベント、大抽選会など楽しいイベントが盛りだくさん。誰もが「来て・見て・食べて・参加して」楽しいまつりです。

三春の里収穫祭 10月最終日曜日

旬の食材を使った屋台などが並ぶ実りの祭典です。秋の恵みに感謝しながら楽しめるイベントが目白押しです。



おすすめ秋コース



冬

winter

キリッとした表情が印象的な三春だるまは、一年の福を呼び込む縁起物として知られています。他にも、冬の三春町には縁起のいいイベントがたくさん。福をつかみに、ぜひお越しください。



赤みを帯びた
彫りが深い
たくましい顔つき。

三春だるま市 || 1月第3日曜日 ||

三春だるま市は、およそ300年前の江戸中期から続く三春の新春恒例の行事で、約60店が軒を連ね、高柴デコ屋敷でつくられただるまや張子人形がズラリと並びます。三春太鼓やひよっこ祝い踊りなどの催しもあり、縁起物を買求める人で賑わいます。



西方水かけ祭り || 1月1日 ||

激しく水をかけあい、無病息災・子孫繁栄・五穀豊穡を祈願する古くから伝わる「みそぎ」の行事です。かけあう水がなくなると泥水をかけあうことから別名「泥かけ祭り」とも呼ばれています。



真照寺 節分会

|| 2月3日 ||

「福」をお持ち帰りいただくという考え方から、「鬼を追い払う」のではなく「福を呼び込む」節分会。毎年ミカンやお菓子もまかれ、お汁粉のふるまいなども行われています。



おすすめ冬コース



1 高柴デコ屋敷

のどかな山里にあり、300年以上の伝統を誇る張子人形の里！
絵付け体験もできるよ！



2 雪村庵

室町時代の
画僧雪村が
晩年を
過ごした場所！

6分
3.2km



3 三春町歴史民俗資料館

三春の
歴史と文化財を
常設で展示
しているよ！

3分
1.0km



4 天沢寺

大きくて
華麗な本堂！
安寿と厨子王の
伝説にまつわる
場所でもあるよ！

5分 2.4km



5 馬場の湯

最後は
ラジウム泉の
お風呂でお体を
癒してください！

所要時間：18分
(車)
移動距離：9.8km

GOAL!

MAP ㉙-3 三春町歴史民俗資料館

中世以来の城下町として栄えてきた三春の数多い文化遺産や、明治初頭の自由民権運動の発祥の地として、河野広中をはじめ民権家の遺品や関係資料を常時展示しています。

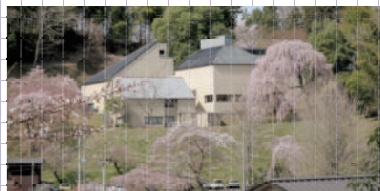

所 三春町字桜谷5
営 9:00~16:00
休 月曜(祝日の場合翌火曜休)
問 tel:0247-62-5263
¥ 入館料/大人300円
 高校生以下・障害者手帳をお持ちの方は150円
 人形館との共通券/大人400円
 高校生以下・障害者手帳をお持ちの方は200円

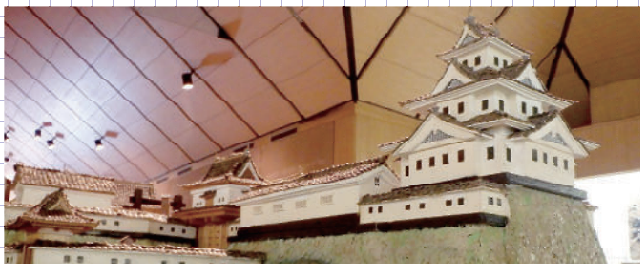

自由民権ひろば

自由民権発祥の地の石碑とともに自由民権運動家として有名な、河野広中の銅像が建てられています。



魅力新発見！
見 どころ 満載！

MAP ㉙-2 城山公園・三春城跡

三春城跡は舞鶴城跡とも呼ばれており、城下町三春のシンボルとして町民に親しまれ、現在では「城山公園」として整備されています。三春城跡へは、お城坂と呼ばれる坂を上がるのが便利で、中腹まで車で行くことができます。城跡には、わずかに石垣が残る程度です。2017年4月には続日本100名城に選定されています。

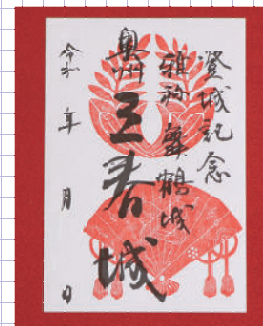

三春城の御城印。城主であった田村家の家紋「車前草」、秋田家の家紋「檜扇に違い鷲の羽」を押印して、三春きたまち蔵「TENJIN」、三春町歴史民俗資料館にて頒布しています。1枚300円。

「三春城と城下町」特設サイト

<https://miharujo.jp/>
 ありし日の三春城がパノラマVRでお楽しみいただけます。アプリのダウンロードが必要です。



三春城 VR



「三春城と城下町」特設サイト

MAP ㉙-3 三春郷土人形館

三春人形を始め東北地方の郷土人形を多数蒐集し、守り抜かれた郷土人形の一大コレクションです。2棟の土蔵を利用して収蔵・展示をしています。

土蔵も築130年と古いもので、特に1号館1階の階段箆笥や襖絵(この地方の画家で鶴の絵を得意とした中村寛寧の手によるもの)と、その裏面の三春藩校所教授であった依田氏による「飲中八仙歌」の書はみごたえがあります。



所 三春町字大町30
営 9:00~16:00
休 月曜(祝日の場合翌火曜休)
問 tel:0247-62-7053
¥ 入館料/大人200円
 高校生以下・障害者手帳をお持ちの方は100円

MAP ㉙-2 三春町文化伝承館・磐州通り

明治時代の豪商であった旧吉田邸を改修して公開しています。母屋は数寄屋造りの2階建。高級材での内部仕上げが見どころです。また、文化伝承館のある通りは、磐州通りと呼ばれ、通り名は、この通りにある紫雲寺に自由民権運動家の河野広中の遺髪を埋めた「磐州河野先生瘞髮塚(ばんしゅうこうのせんせいえいはつちょう)にちなんでおり、通りには、加波山事件自由の魁の碑もあり、自由民権運動の歴史を後世に伝えています。



所 三春町字大町82
営 9:00~16:00
休 月曜(祝日の場合翌火曜休)
 冬期は土・日・祝祭日のみ開館
問 tel:0247-62-5263
¥ 無料

MAP D-2 コミュタン福島

コミュタン福島(福島県環境創造センター交流棟)は、福島県民の不安や疑問に答え、放射線や環境問題を身近な視点から理解し、環境の回復と創造への意識を深めていただく施設として、平成28年7月にオープンしています。

コミュタン福島には、放射線や福島県の現状に関する展示のほか、360度全天球シアター、200人収容が可能なホールなどがあります。360度の映像を体験できる全球型の環境創造シアターでは、様々な映像をご覧になることができます。

所 三春町深作10-2(田村西部工業団地内)
営 9:00~17:00
休 月曜(祝日の場合翌火曜休)
問 tel:0247-61-5721
¥ 無料
 URL: <https://www.com-fukushima.jp/>

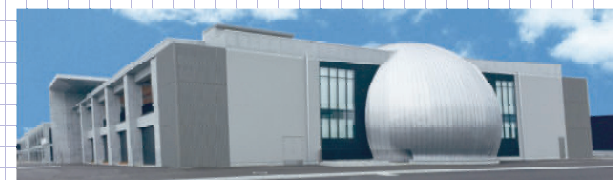

見どころ満載!

魅力新発見!

～街なか散策～

永禄11年(1568年)三春城(現在の城山公園)で女の子が誕生し、「愛」と名付けられました。「愛姫」の誕生です。愛姫は戦国大名である三春城主田村清頼の娘で、天正7年(1579年)に数え年12歳で伊達家に嫁ぎ、伊達政宗の正室となった人物です。

愛姫は、敵対する戦国大名たちの目を逃れるようにして米沢城の政宗のもとへ嫁ぎ、その後は、時の政権と良好な関係を保つため、京都・大阪、さらには江戸と、遠方の地を転々とする人生を送ることとなります。

そのような折であっても、愛姫の気丈な振る舞いや、繊細な心遣いは一目置かれ、伊達家の正室として丁寧な扱いを受け、独眼竜として戦国の世に名を馳せた政宗の生涯を支えたと言われていいます。まさに柔と剛を併せ持つ「武家の妻の鑑」を体現したような人物であったと考えられます。



お城坂を上り、左手に進んだところにある小公園に「愛姫生誕の地」という記念碑があります。

めぐひめ 愛姫 永禄11年(1568年)～承応2年(1653年)

<安土桃山時代> <江戸時代前期>

父:田村清頼(三春城主) 子:五郎八姫(松平忠輝正室)
 母:於北(相馬顕胤の娘) 忠宗(仙台湾2代藩主)
 出家後の院号:陽徳院 宗綱(岩ヶ崎伊達氏初代当主)
 竹松丸



(キャラクターデザイン:貞本義行×アラキマリ)

坂上田村麻呂と鶴の伝説

三春田村氏は、坂上田村麻呂の末裔を称しており、そのためか、田村郡やその近辺では、「一木一草に至るまで」と言われるほど、田村麻呂の伝説が残っています。「坂上田村麻呂の母、阿口蛇嬢(あくたひめ)は、夫となった刈田麻呂が都に帰ってから子を出産した。阿口蛇嬢が下仕えをしていた家の主人は、これを怪しく思い問いただしたため、阿口蛇嬢が子の父の名前を言わなかったため、子を捨てさせた。すると何処からか二羽の鶴が飛んできて、その子を選んで育てた。人々は、この奇蹟に驚き、阿口蛇嬢のもとに子を戻して育てさせた。」

鶴が育てるといふ奇蹟を見せたその子こそ、坂上田村麻呂だ、というお話です。そのため、かつて三春城下では、鶴の包丁(料理)をしないという決まりごとがあったのです。鶴の料理ができなかったため、代わりに鶴の形を模した食が作られ、食べられたのだといわれています。現在、食されている三角形の形をしたゆべしや油揚げもこの伝説に由来しています。

愛姫 MEGOHIME 愛姫PRアニメーション

【あらすじ】

舞台は20XX年、福島県田村郡三春町。現実と仮想が交差するゲーム「IXA」では、戦国武将を模した学習型プログラムAIによる国盗り合戦が行われていた。戦国武将を模したAIたちは、Cyber Physical Social System-AI(サイバーフィジカルソーシャルシステムAI)通称CPSS-AIと呼ばれ、閉じられた仮想空間の戦国の世を生き続けていた。「愛姫MEGOHIME」は、近未来の三春町を舞台とした愛姫PRアニメーションです。CPSS-AIとして現世に蘇った愛姫と三春の女の子たちが物語を繰り広げます。愛姫特設ウェブサイトで動画をご覧になることができますので、ぜひ、ご視聴ください。

企画・制作:三春町/福島ガイナ・ガイナ 協力:三春まちづくり公社
 アニメーション制作:ガイナ 監督:福田津監 監修:貞本義行
 キャラクターデザイン:アラキマリ

【愛姫特設ウェブサイト】
<http://miharu-megohime.com/>



MAP C-4 三春ダム(さくら湖)

三春ダムは、福島県のほぼ中央を流れる阿武隈川の右支川である大滝根川に、さまざまな役割を果たすダムとして完成しました。暮らしを潤し、地域の発展につなげていくために幅広く活用されています。ダムサイトの左岸は、春を彩る2300本の桜が植樹された「さくらの公園」、右岸には、秋を彩る1600本のモミジが植樹された「もみじ山公園」が整備されています。

三春ダム資料館

喫茶フオーレ併設



見どころ満載!

魅力新発見!

～さくら湖周辺・郊外～

ダムサイトの右岸には、三春ダム資料館があり、三春ダムのことが楽しみながら学べる展示フロアやダムの眺望が楽しめる展望室、さくら湖を望みながらの休憩コーナーもあります。

所 三春町大字西方字中ノ内403-4
 営 9:00～16:30
 休 年末年始
 P 50台＋大型車P3台
 問 tel:0247-62-3145(三春ダム管理事務所)
 ¥ 無料
 URL: <http://www.thr.mlit.go.jp/miharu/>

MAP C-3 三春の里田園生活館



三春の里田園生活館には、田園生活の豊さ、楽しさを実感してほしいという願いが込められており、この地が育む四季折々の自然の恵みを感じることができる施設です。農産物直売所「かご市」では、地元の農家のみなさんが作ったものを販売しており、地元の食材を使った食事処や気軽に入れる入浴施設もあります。

所 三春町大字西方字石畑487-1 問 tel:0247-62-8010
 URL: <http://miharu-mk.com/>

MAP C-3 さくら湖自然観察ステーション

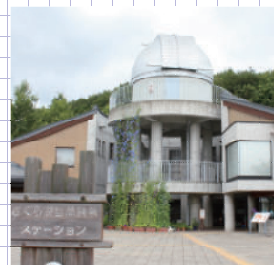

野鳥の観察や植物・水生生物の観察、天体観測などを楽しみながら自然の重要性を学ぶことができる施設です。観察や体験教室のイベントも開催しています。

所 三春町大字西方字石畑270-1
 営 展示室…9:00～16:30
 P 5台
 問 tel:0247-61-1546
 ¥ 展示室・無料

MAP C-3 福島さくら遊学舎

旧桜中学校を活用したアニメーションミュージアムです。常設展・企画展の運営以外にも、アニメ作品と連動した展示会や上映会、ワークショップも行っており、親子で楽しめる施設です。

所 三春町大字鷹巣字瀬山213
 営 10:00～17:00
 問 tel:0247-61-6345

¥ 展示内容によって変更あり
 ※見学には、事前予約が必要です。
 URL: <https://fukushimagaina.com/>





1 **TO-FU Café**
おおはたや
「三春三角油揚®」

所 三春町大字西方石畑253
営 9:00~17:00 P 10台
休 1月1日・2日 席 24席
問 tel:0247-62-1113

http://www.ohataya.com/

2 **朝日屋**
「三春あげ」

所 三春町字八幡町42
営 9:00~18:30
休 日曜日 P 5台
問 tel:0247-62-3361



※写真はイメージです。

三春索麺

江戸時代、東北で唯一、しかも国内では最も上級の索麺産地が三春藩にはありました。江戸時代の百科事典「和漢三才図会」にも「奥州三春より出づるものが細白にて美なり」と紹介されており、馬とともに幕府への献上品となっていました。



3 (株)あぐりかる

所 三春町大字熊耳字大柳12
営 9:00~17:00
休 日曜日 P あり
問 tel:0120-75-4118



●インターネット販売をしております。http://mhharu.ne.jp/

菓子処儀同



みそまんじゅう

チーズまんじゅうはレモン味のクリームチーズが入った焼き菓子で、みそまんじゅうはしっとり、昔なつかしいおまんじゅうです。

所 三春町字渋池36
営 9:00~19:00
12月~3月9:00~18:30
休 火曜日、水曜日、不定休
問 tel:0247-62-3250

パティスリーコガネ



おいしいプリン

季節を問わず毎日鮮度の良いお菓子たちを20~30種類取り揃えています。

所 三春町字八幡町70
営 9:00~18:30
休 火曜日、第1・3水曜日
問 tel:0247-62-2238

夢工房福内屋



滝桜ゆべし

花詩さくら湖は花の里三春を代表する三春滝桜と三春ダム(さくら湖)をイメージしたお菓子です。お土産にどうぞ。

所 三春町字中町68
営 7:00~19:00
休 不定休
P 2台
問 tel:0247-62-2346

舞鶴城に由来し、鶴が天高く飛ぶ姿を形取って三角形になったと云われています。古くは城下町として栄えた三春では、多くの寺院があり、修行僧や僧侶がいました。寺院が多いということは、精進料理としての豆腐料理も発展していき、三角の形をした油揚げの文化ができたのかもしれない。



4 **八角字屋**
「ほうろく焼®」

所 三春町字大町18-1
営 11:30~(ラストオーダー)14:00/
17:00~(ラストオーダー)19:00※都予約制
休 日曜日夜の部(祝前日の場合、月曜夜の日)
P 18台 席 100席
問 tel:0247-62-5757 ※団体要予約

http://8monjija.jp/

江戸時代に創業の割烹料理屋。元祖名物油揚げほうろく焼®はこちらで召し上がれます。



三春
ぐるめんち®

三春町の特産「ピーマン」を使ったご当地グルメのメンチカツです。中は中華風の味付けをしてあり、「ソースのいらないメンチカツ」です。町内のお肉屋さんでお買い求めできますので、お越しの際はぜひご賞味ください。http://gurumenchi.com/

三春産ピーマン

三春産のピーマンは、肉厚でビタミンCとEが豊富なピーマンです。三春を含む周辺地域は、全国でも有数なピーマンの産地です。

ゆべし

家伝ゆべしの独特な形は、「坂上田村麻呂」が2羽の丹頂鶴に育てられたとの故事にちなみ、鶴が翼を広げた形を模しています。蒸したコメ粉にこし餡を包み、けしの実を塗した生菓子の、地元三春発祥の伝統銘菓です。

5 **かんのや 文助本店**
所 郡山市西田町大田字宮木田39
営 9:00~17:00
12~2月9:00~18:00
休 無休 P 50台
問 tel:0247-62-2016

http://www.yubeshi.co.jp/

6 **かんのや 三春インター店**
所 田村市船引町笹山字大畑287
営 9:00~17:00
休 水曜日 P 12台
問 tel:0247-62-3116

ゆべし
取り扱い
店舗



味

魅力新発見
どころ
満載!

三春町に来たら食べておきたいグルメが大集合! 特産品のピーマンをたっぷり使ったグルメンチや、江戸時代から愛され続ける三角油揚げなど、三春グルメをご堪能ください。

フレール岩瀬屋



三春滝桜

三春滝桜はつぶあんで、桜サブレは桜の花の塩漬けが乗っています。クッキーの甘さと桜の花のしよっぱさが絶品です。

所 三春町字中町38
営 9:00~18:00
休 不定休
P 2台
問 tel:0247-62-2308

お菓子の相模屋菓子店



大福

季節の和菓子を製造しています。しっとりとしたビスまんとおあんがたっぷり詰まった大福がお勧めです。

所 三春町字荒町69
営 7:30~17:30
休 不定休
P 1台
問 tel:0247-62-2456

三春昭進堂



おたりまんじゅう

春陽三春名物「おたりまんじゅう」本舗。三春の四季を彩る季節の和菓子も取り揃えています。春限定の花見だんごも絶品です。

所 三春町字新町160-4
営 9:00~18:00
夏季平日8:30~19:00
休 火曜日 P 5台
席 4席 問 tel:0247-62-2272

米粉のお菓子 ama-iro



米粉のマフィン

米粉のマフィンやクッキー、お豆腐を使ったヘルシーなキッシュなどできる限りオーガニックなものを使っています。

所 三春町下舞木間明田26-1
営 11:00~17:00
(無くなり次第終了)
休 木曜日のみ営業
(その他不定期営業)

P あり(宗像歯科医院と共有)
問 tel:070-3196-9062
(営業時間のみ)

4 **伊藤精肉店**

所 三春町字渋池28
営 7:30~19:30
休 不定休 ※お惣菜は日曜休 P 1台 問 tel:0247-62-6161

冷凍のグルメンチは、通販サイトで購入できます! 詳細はP29をご覧ください!

味 どころ満載!

魅力新発見!

地酒
三春駒
取り扱い
店舗

8 有限会社 大谷酒店

所 三春町字八幡町3
営 9:00~18:30
休 日曜 P 2台 問 tel:0247-62-2850

9 有限会社 丸大 宇野沢酒店

所 三春町字大町16
営 7:00~19:00
休 1月1日 P なし 問 tel:0247-62-3803

10 水戸屋商店

所 三春町字茨池16
営 7:00~19:00
休 無休 P なし 問 tel:0247-62-3337

11 国分屋

所 三春町字大町62
営 8:00~19:30
休 無休 P 1台 問 tel:0247-62-3369



酒「三春駒」

写真左の「三春駒黒ラベル」は三春町内の酒店でしか取り扱っておりません。ぜひ一度ご賞味ください。

4年連続
金賞
受賞酒造

7 佐藤酒造

自然豊かな阿武隈山系の伏流水を使用し、期毎に酒造りに合うお米を厳選して、味わいを追求しています。そして、杜氏の優れた技術を活かした手法と、きめこまやかな酒造りにより「三春駒」は造られます。ぜひ、佐藤酒造自慢の一杯を味わってください。

酒造見学

平日・5月~9月
※見学は事前に予約が必要です。

所 三春町字中町67 営 8:00~17:30
問 tel:0247-62-2816

12 ヤマダイ酒店

所 三春町字荒町60
営 8:00~20:00
休 不定休 P 1台 問 tel:0247-62-2410

13 三森商店

所 三春町大字熊耳字館221
営 7:00~19:00 休 不定休
P 10台(お店向かい) 問 tel:0247-62-5239

14 今泉酒店

所 三春町大字蛇石字舞台田235-1
営 8:30~20:00
休 無休 P 10台 問 tel:0247-62-1771

15 シマヤ商店

所 三春町大字実沢字屋戸89
営 7:00~20:00
休 無休 P 8台 問 tel:0247-62-7399

ブルーベリー観光農園

開園時期 6月下旬から8月中旬まで

入園料 大人(中学生含む) ……500円(税込)
小人(小学生) ……300円(税込)
未就学児 ……無料

摘み取り 100g 200円(税込)

夏になると、三春町内にある6か所のブルーベリー園がオープンします。畑には何種類ものブルーベリーが実をつけ、自分で摘み取りその場で食べるブルーベリーは格別です。開園期間は6月下旬から8月中旬。時期によっていろいろな味わいを楽しむことができます。開園期間中は各園とも無休ですが、天候により休園する場合がございますので心配な場合は各園にお問い合わせください。



ブルーベリーが収穫できる農園

16 MAP C-3 かおるブルーベリー園

所 三春町大字西方字浮貝606
問 tel:080-5575-4541 0247-62-4956

17 MAP C-3 三春滝桜湖つみどりブルーベリー園

所 三春町大字滝字吉田292
問 tel:024-958-4061 090-2797-0817

18 MAP B-4 むなかた農園

所 三春町大字斎藤字長久保252-1
問 tel:024-944-7026 080-6222-8739

19 MAP C-4 過足ブルーベリーの丘

所 三春町大字過足字過足9-1
問 tel:0247-62-6885 080-5550-7798

20 MAP D-3 ブルーベリーファームはしもと

所 三春町大字滝字吉田282
問 tel:0247-61-1107 080-1654-1107

21 MAP E-2 三春インターブルーベリー園

所 三春町大字熊耳字中田29-1
問 tel:070-4146-8704

ブルーベリージュース



MAP C-4 あんり 安里窯 見学 要予約

姉の安里さんは、炭化焼成特有の重厚感のある陶器を制作しており、妹のあずさんは絵を中心とした制作をしております。贈り物にも普段使いにもピッタリ。

問 tel:0247-62-0087
所 三春町大字狐田字深谷93-1



左:渡辺 安里さん
右:渡辺 あずさん



MAP B-3 かや 榎の木窯 見学 販売

「自分が作った食器で料理を食べてもらえたら嬉しい」と、普段使いできる作品を中心に作っています。

問 tel:0247-62-3586 所 三春町大字鷹巣字餅田18



吉田 富夫さん



匠の技術 堪能!

魅力新発見! 高柴デコ屋敷に代表されるように、三春町は伝統工芸や陶房などアーティストが多く集うまちです。楽しい旅の思い出に、三春ならではの作品に触れてみてはいかがでしょうか。



MAP D-1 小沢民芸 見学 販売 要予約

先代から続く、昔ながらの胡粉(貝殻の粉末と膠を混ぜたもの)を使用した張り人形を制作。独特の色合いが人気です。

問 tel:0247-62-2522
所 三春町大字南成田字千代川87



小沢 宙さん



MAP C-1 ギャラリー木楽 見学 販売

オーナーさんの制作した木工品だけでなく、収集した絵画、陶磁器など。さらには、作家仲間のパッチワーク作品などの展示、販売を行っています。

問 tel:090-3366-7861
所 三春町大字御祭字小山119



看板猫ちゃん

金山窯 見学 販売 要予約

滝桜がモチーフのポットやユニークなだんご人間など、あたたかみのある作品がたくさん。年1回、展覧会を開催しています。

問 tel:024-944-0378



金山 忍さん

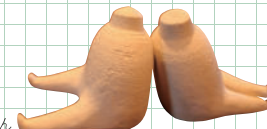

三春の民芸品と 高柴デコ屋敷

三春駒と三春張り子人形の発祥地です。
デコ屋敷の「でこ」とは人形の事で、
人形屋敷 と言うことです。
江戸時代に三春藩領であったため、
三春駒や三春人形と呼ばれるようになりました。



三春だるまの特徴は、最初から目が入っていて、頭が平ら、横幅に対し背の高い東北型で、顔一面に淡い色を施し、眉は長めでヒゲが濃く、顔の縁取りは鮮やかな藍がかった青色で、赤みを帯びた彫りの深い顔つきが特徴です。高柴が発祥の地なので、「高柴だるま」とも呼ばれています。



高柴デコ屋敷では、絵付け体験なども行うことができます。

三春だるま



三春人形は、江戸時代、三春藩領であった高柴村（現在の郡山市西田町高柴）で作られ始めました。大小のダルマや各種のお面、恵比寿大黒や干支の動物などの縁起物をはじめ、雛人形や歌舞伎・浮世絵に題材をとる人形まで多くの種類があります。仙台の堤土人形にもよく似ており、その影響を受けたとされています。

三春張り子人形は紙という素材を生かし、非常に躍動的で、繊細な人形として知られています。人形が成立した時期について正確なところはわかっていませんが、江戸時代、文化・文政の頃に最盛期を迎え、その当時、非常に優れた人形が作られていたことがわかっています。



三春駒

三春領が馬の産地であったことを反映して、高柴では「三春駒」と今では呼び習わされている木馬を作っています。

三春駒は、京都の清水寺の僧延鏡が、坂上田村麻呂の出兵にあたって仏像を刻んだ残りの木切れで100頭の木馬を作り、これが実戦で本物の馬になって田村麻呂を助けたことから作られ始めたとの伝説があります。

三春駒の特徴は、すべて直線で造られていて美しく上品な紋様があることです。三春駒の黒駒は、子宝・安産・子育てのお守りとして作られ、白駒は老後安泰・長寿のお守りとして作られています。

黒の三春駒は昭和29年、郷土玩具として日本で最初の年賀切手に採用されています。

※日本三大駒：

八幡馬（青森県）・木ノ下駒（宮城県）・三春駒



三春町マスコットキャラクター こまりん

三春人形



① 橋本広司民芸

見学

所 郡山市西田町高柴字福内41
営 9:00~17:00
休 年中無休
問 tel:024-971-3900



② 本家 恵比寿屋

見学 販売

所 郡山市西田町高柴字館野161
営 9:00~17:00
休 木曜休
問 tel:024-972-2204



③ (株)デコ屋敷本家大黒屋

見学 販売 絵付け体験

所 郡山市西田町高柴字館野163
営 9:00~17:00
休 年中無休
問 tel:024-971-3176



④ 彦治民芸

見学 販売 絵付け体験

所 郡山市西田町高柴字館野80-1
営 10:00~17:00(土日祝16:00)
休 木曜休
問 tel:024-972-2412



⑤ おいち茶屋(高柴デコ屋敷観光協会)

お食事・お土産

所 郡山市西田町高柴字館野169
営 9:00~17:00
休 木曜休
問 tel:024-971-3907



⑥ 大黒屋 物産館

お土産

所 郡山市西田町高柴字館野43
営 9:00~17:00
休 年中無休
問 tel:024-981-1636

三春町おみせリスト

町内にある飲食店・お土産店・直売所などをご紹介します。三春町は、のんびり回るほど良さが見えてくるまち。食べて、泊まって、話をして。

三春の人々の温かさに触れてください。

アイコン説明

-  お食事処
-  cafe
-  パン
-  お土産
-  直売所

10 ☐ そばの駅 三春門前 (ご予約承ります)

◆三春町大字熊耳字古殿1-1 ◆11:00~16:00 ◆金曜休・1月1、2日休 ◆20台 ◆35席 ◆0247-62-4855



11 ☐ 和久屋 (要予約)

◆三春町大字大町115-6 ◆11:00~14:00 ◆火曜休、不定休 ◆1台 ◆17席 ◆0247-62-3065



12 ☐ やま菇 き

◆三春町大字貝山字岩田340 ◆11:00~14:30/17:00~(lo19:50) 20:30 ◆月曜休 ◆7台 ◆22席 ◆0247-62-1317



13 ☐ ばんとうプラザ (三春駅内)

◆三春町大字平沢字担橋165-2 ◆11:00~15:00 ◆年末年始休 ◆5台(駅前ロータリー) ◆25席 ◆0247-62-8080



14 ☐ 杜のあぶりや 真仁

◆三春町大字貝山字岩田54 ◆11:00~14:30(lo14:00)/17:00~23:00(lo22:00) ◆月曜休(祝日の場合翌日休) ◆年末年始 ◆25台(他店と共用) ◆48席 ◆0247-61-5129



15 ☐ Mika's Kitchen 乙家 (餃子・韓国料理)

◆三春町大字斎藤字場上田248-2 ◆11:00~22:00 ◆月曜・第一火曜休 ◆5台 ◆8席 ◆080-3333-2618



16 ☐ 慶びの空間 きがる湯 (お風呂・宴会)

◆三春町大字富沢字新館243 ◆朝風呂5:00~8:00、通常風呂9:00~21:00(団食重) 11:00~21:00(lo20:30) ◆年中無休 ◆約20台 ◆60席(その他大広間あり) ◆0247-61-6360



17 ☐ レストラン プワール

◆三春町桜ヶ丘1-4-6 ◆11:30~20:00 ◆水曜休 ◆6台 ◆25席 ◆0247-62-8660



18 ☐ 味の郷 こぼりどん

◆三春町大字斎藤字場上田291-2 ◆11:00~15:00(lo14:30)/17:00~22:00(lo21:00) ◆月曜休(祝日の場合翌日休) ◆30台 ◆45席



1 ☐ お食事処 おかもと

◆三春町八島台1-2-2 ◆11:00~18:00 ◆不定休 ◆5台 ◆24席 ◆0247-62-2316



2 ☐ お食事処 三條屋

◆三春町大字大町79 ◆11:00~15:00/17:00~19:00 ◆水曜休 ◆5台 ◆40席 ◆0247-62-2370



3 ☐ 味処 山惣 (要予約)

◆三春町字北町9-2 ◆予約のみ。桜時期はランチ営業あり。 ◆不定休(桜時期は第1月曜日) ◆5台 ◆32席 ◆0247-62-0166



19 ☐ エルマールガーデン三春

◆三春町大字山田字クルミヤツ15-2-3 ◆11:00~16:00 ◆無休 ◆30台 ◆50席 ◆0247-61-6620



20 ☐ 魅羅樹 三春店

◆三春町大字山田字滝田2-1 ◆11:00~15:00 ◆不定休 ◆20台 ◆65席 ◆0247-62-7957



21 ☐ 蔵のカフェ フローリアン

◆三春町大字大町77-4 ◆11:00~18:30(lo18:00) ◆月曜、第1・第3日曜休 ◆3台 ◆24席 ◆0247-62-7739



4 ☐ お食事処 ほうろく亭 (八文字屋内) (予約個室あり)

◆三春町大字大町18-1 ◆11:30~(lo)14:00/17:00~(lo)19:00 ※御予約制 ◆日曜日夜の部(祝前日の場合、月曜夜の部) ◆18台 ◆100席 ◆0247-62-5757 ※団体要予約



5 ☐ むらかみ亭

◆三春町大字大町28 ◆11:00~14:00/17:00~20:00 ◆木曜休 ◆3台 ◆蔵20席、店18席 ◆0247-62-2052



6 ☐ 三春茶屋

◆三春町大字山田字下田77 ◆11:00~19:30(団食重) 11:00~14:30 ◆50台 ◆70席 ◆0247-62-2602



22 ☐ café narumari (カフェナルマリ)

◆三春町大字上舞木字明部作38-29 ◆11:00~15:00(lo14:30)/17:30~21:00(lo20:00) ◆月曜休(祝日の場合翌火曜休) ◆8台 ◆16席 ◆024-973-5841



23 ☐ カフェブリキユス

◆三春町字中町4 ニノ蔵 ◆11:00~20:00 ※水曜日はランチのみ ◆第1水曜、毎週木曜休 ◆4台(他店と共用) ◆20席 ◆0247-61-6757



24 ☐ カフェ遊楽

◆三春町字中町4 三ノ蔵 ◆10:00~18:00(冬季は17:00まで) ◆火曜、第2・第4水曜休 ◆4台(他店と共用) ◆20席 ◆0247-61-6695



7 ☐ 寿司 大音

◆三春町字荒町141-1 ◆11:00~(lo)14:30/17:00~(lo)22:00(日祝) 11:00~(lo)14:30/17:00~(lo)21:00 ◆水曜休 ◆5台 ◆30席 ◆0247-62-2556



8 ☐ 里の茶屋 (三春の里内)

◆三春町大字西方字石畑487-1 ◆11:00~14:00 ◆水曜休(12月中旬~3月中旬まで休業) ◆100台 ◆36席 ◆0247-62-8010



9 ☐ お食事処 四季菜 (三春の里内)

◆三春町大字西方字石畑487-1 ◆11:00~15:00、17:00~20:00(Loは営業終了30分前) ◆不定休(年2回程度) ◆100台 ◆50席 ◆0247-62-8010



25 ☐ 手打ちらーめん 次郎

◆三春町大字貝山字岩田60-1 ◆灰水本釜11:00~15:00(土日祝) 10:00~16:00 ◆月曜休 ◆10台 ◆26席 ◆0247-62-8766



26 ☐ 宝来軒

◆三春町桜ヶ丘1-4-3 ◆11:30~14:20/17:00~20:45(材料なくなり次第終了) ◆水曜休 ◆10台 ◆23席 ◆0247-62-1391



27 ☐ いろはや食堂

◆三春町字鶴蒔田17 ◆11:00~21:00 ◆日曜休 ◆20台 ◆32席 ◆0247-62-3622



28 ☐ とらや分店 村田や

◆三春町大字斎藤字場上田242-1
◆11:00~14:30(材料なくなり次第終了)◆火曜休(祝日の場合翌水曜休)◆21台◆20席
◆024-942-2003



29 ☐☐ BRITOMART

◆三春町大字斎藤字仁井道 348-4
◆10:00~17:00
◆年中無休、年末年始休◆200台
◆024-942-1138



30 ☐☐ さわ市(みはる吉番館内)

◆三春町字大町32-1◆10:00~16:00◆日曜、祝日休◆5台(みはる吉番館地下駐車場)
◆0247-62-6222



45 ☐ 手づくりパン工房 みどりの屋根

◆三春町大字熊耳字後古内138-1
◆10:00~19:00
◆日曜休◆5台
◆0247-62-7646



46 ☐ (有)三春松葉屋パン店

◆三春町字大町19◆7:00~18:00
◆日曜日、祝日休
◆2台
◆0247-62-2256



47 ☐ (有)杜のくまさん

◆三春町大字山田字明夫作42-1◆8:00~17:00(パンなくなり次第終了)
◆月曜・火曜休
◆20台◆10席
◆0247-62-1351



31 ☐☐ さわ市 坂の上店

◆三春町字六升蒔50◆10:30~15:00◆土曜、日曜、祝日、第三水曜休
◆6台◆10席
◆0247-62-2833



32 ☐ ALBARO

◆三春町字大町114◆11:00(土10:30)~17:00(lo16:30)◆日曜・水曜休ほか。
◆公共駐車場をご利用ください。
◆0247-61-4224



33 ☐☐ メロディー

◆三春町字中町51-1◆10:30~15:00◆不定休◆2台◆20席
◆0247-62-5846



48 ☐ boulangerie canure

◆三春町字大平182◆11:00~15:00
◆日曜・月曜・木曜休(ほか臨時休有)
◆6台
◆080-6048-7462



49 ☐ お茶とうつわの大内屋

◆三春町字八幡町58◆7:30~19:00
◆第1・2・3木曜休◆1台
◆0247-62-5577



50 ☐ in-kyo 雑貨・インテリア

◆三春町字中町9◆10:00~17:00
◆水曜、木曜休
◆0247-61-6650



34 ☐☐ 喫茶フォーレ(三春ダム資料館内)

◆三春町大字西方字中ノ内403-4
◆9:00~16:30
12月~2月10:00~15:00◆月曜休(4月は無休)
◆20台◆16席
◆0247-62-8155



35 ☐☐ 碧い月

◆三春町大字鷹巣字水上111-4
◆11:00~18:00(lo17:30)
◆水曜休◆5台◆10席
◆0247-62-3420



36 ☐☐ café nanala

◆三春町大字西方字浮貝428-2
◆10:00~17:00(lo16:00)
◆木曜休◆20台◆20席
◆0247-61-6848



51 ☐☐ ギャラリー木楽(大工品展示場隣コーナー)

◆三春町大字御祭字小山119◆10:00~16:30◆木曜、金曜のみ営業
◆20台◆30席
◆090-3366-7861



52 ☐☐ 駅.com(三春駅内)さくら廻

◆三春町大字平沢字担橋165-2
◆8:00~18:00
◆年末年始休
◆5台(駅前ロータリー)
◆0247-62-8080



53 ☐☐ 三春なかまち蔵「花かご」

◆三春町字中町4◆10:00~17:00
◆月曜休、年末年始休
◆4台
◆0247-61-2661

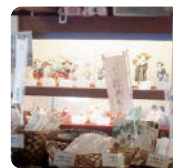

37 ☐☐ アトリエ・カフェ 青い犬

◆三春町大字下舞木字石崎179-17
◆12:00~18:00(lo17:30)
◆月曜休◆4台◆10席
◆024-956-1608



38 ☐☐ CAFÉ ONE

◆三春町大字下舞木字岩本117-9
◆11:30~16:00/18:00~22:00◆水曜休
◆7台◆25席
◆024-956-2101



39 ☐☐ えすぺり

◆三春町桜ヶ丘3-2-3◆[11月~2月]10:00~17:00、
[3月~10月]10:00~18:00◆水、木曜休◆25台◆20席◆
0247-73-8075



54 ☐☐ パリッとやおや市

◆三春町大字山田字クルマヤツ56
◆8:00~15:00(なくなり次第終了)
◆毎週日曜営業
◆10台
◆0247-62-5065



55 ☐☐ やさい100円ショップ

◆三春町大字斎藤字上田248-2
◆9:00~17:00(なくなり次第終了)
◆毎日(4月~12月)
◆10台
◆024-943-5977



56 ☐☐ 三春の里田園生活館(かご市)

◆三春町大字西方字石畑487-1
◆8:30~18:00
◆年中無休
◆100台
◆0247-62-8010



40 ☐☐ Mon Ami

◆三春町字中町52◆10:00~17:00◆日曜休◆中町公共駐車場をご利用ください。
◆12席
◆0247-61-6777



41 ☐☐ サマンサの台所

◆三春町字八幡町3◆9:00~18:30◆不定休◆中町公共駐車場をご利用ください。
◆12席
◆0247-62-2850(大谷酒店)

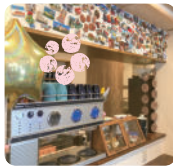

42 ☐☐ さくらかふゑ三春 KAMINUMAYA

◆三春町字大町130
◆11:00~17:30(lo17:00)◆月曜・火曜休◆5台
◆0247-61-4320



43 ☐☐ RETOWA Frozen Food

◆三春町字化粧坂88◆11:00~17:00◆月曜、火曜休◆8台
◆0247-73-8521



44 ☐☐ TO-FU Cafe おおはたや

◆三春町西方字石畑253◆9:00~17:00(変更する場合あり)ランチ営業11:00~15:00
◆1月1日・2日休
◆10台◆24席
◆0247-62-1113

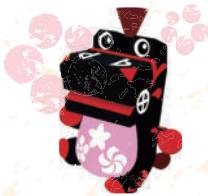

ミチカにふるさと

三春町総合通販サイト

ぎゅぎゅっと。みはる

三春町内の商店が集まった通販サイトです。三春町のお菓子や酒といった食だけでなく、地元を提供してきた実用品にいたるまで、魅力の詰まった商品が“ぎゅぎゅっと”集まっています!

URL <https://gyugyutto-miharu.com>



三春町イベントカレンダー



三春町で行われるイベントを月別にまとめました。
自信を持ってオススメする魅力を楽しみに、四季を通してぜひお出かけください。
やむを得ない事情により、イベントの中止や規模が縮小される場合があります。



1月・2月	西方 塩竈神社周辺	西方水かけ祭り 1月1日	
	旧町内	初市 1月2日	
	大町 おまつり道路	三春だるま市 1月第3日曜日	
	新町 真照寺	真照寺節分会 2月3日	

4月	町内及び 滝桜周辺	桜開花 (愛姫さくらまつり) 4月上旬頃	
	上舞木 直毘神社	直毘神社祭礼 (太々神楽) 4月第2日曜日	
	荒町 馬頭観音堂	馬頭観音祭礼 4月17日	
	新町 真照寺	真照寺の水芭蕉開花 4月上旬	
	八幡町 八幡神社	八幡神社祭礼 (長獅子舞) 4月第3日曜日	
	大町 王子神社	王子神社祭礼 4月19日	

4月	中町 愛宕神社	愛宕神社祭礼 4月24日	
	北町 北野神社	北野神社祭礼 4月第4日曜日	

5月・6月	旧町内	稚児行列 (花祭り) 5月5日	
	大町 守城稲荷神社	守城稲荷春季祭礼 5月9日	
	三春の里 田園生活館	三春の里新緑祭 5月上旬~31日	

7月	新町 田村大元神社	田村大元神社祭礼 (長獅子舞・三匹獅子舞) 海の日の前の土日曜日	
	荒町 法蔵寺	法蔵寺蓮まつり 7月中旬~8月中旬	
	荒町 八雲神社	八雲神社祭礼 (長獅子舞) 7月26日	
	三春の里 田園生活館	三春の里夏祭り (花火大会) 7月最終日曜日	

8月	八幡町 八幡神社	八幡町盆踊り 8月第1土曜日	
	大町 まぼら駐車場	花市 山の日	
	中町 公共駐車場	中町盆踊り 山の日	
	沢石地区 運動広場	沢石盆踊り 8月14日	

8月	大町 おまつり道路	三春盆踊り 8月15日・16日	
	新町 セリ場跡	新町盆踊り 三春盆踊りの次の週の日曜日	

8月	新町 州伝寺	州伝寺一時地蔵尊みたま祭り 8月24日	
	新町 天沢寺	天沢寺身代地蔵尊祭り 8月24日	

8月	大町 まぼら駐車場	晦日盆踊り 8月30日	
----	--------------	--------------------------	--

9月	大町 王子神社	王子神社祭礼 9月19日	
	中町 愛宕神社	愛宕神社祭礼 9月24日	

10月	旧町地区	三春大神宮祭礼 (太々神楽・長獅子舞) スポーツの日の前の土日	
-----	------	--	---

10月	大町 守城稲荷神社	守城稲荷神社祭礼 10月19日	
-----	--------------	------------------------------	--

10月	三春の里 田園生活館	三春の里収穫祭 10月最終日曜日	
-----	---------------	-------------------------------	---

11月	三春町内	三春秋まつり 11月第1土日曜日 ※変更あり	
-----	------	---	---

11月	富沢 天日鷲神社	天日鷲神社祭礼 (三匹獅子舞) 11月3日	
-----	-------------	------------------------------------	--

11月	富沢 火雷神社	火雷神社祭礼 (三匹獅子舞) 11月3日	
-----	------------	-----------------------------------	--

11月	実沢 高木神社	高木神社祭礼 (三匹獅子舞) 11月3日	
-----	------------	-----------------------------------	--

11月	樋渡 樋渡神社	樋渡神社祭礼 (三匹獅子舞) 11月3日	
-----	------------	-----------------------------------	--

11月	蛇石 王子神社	王子神社祭礼 (三匹獅子舞) 11月3日	
-----	------------	-----------------------------------	--

11月	斎藤 見渡神社	見渡神社祭礼 (太々神楽) 11月3日	
-----	------------	----------------------------------	--

インフォメーション information 各種お問い合わせ先

観光案内	三春まちづくり公社 観光部
所	三春町字北町10 三春きたまち蔵「TENJIN」
営	9:00~17:00
問	0247-62-3690
休	年末年始
観光案内	三春町役場産業課
所	三春町字大町1-2
営	8:30~17:00
問	0247-62-3960
休	土日祝

観光案内	三春なかまち蔵「花かご」
お土産	
所	三春町字中町4
営	10:00~17:00
問	0247-61-2661
休	月曜日、年末年始

観光案内	ばんとうプラザ
お土産	
お食事	
所	三春町大字平沢字担橋165-2
営	8:00~18:00
問	0247-62-8080
休	年末年始

三春町観光ガイドの会

所	三春町字北町10 三春きたまち蔵「TENJIN」内(事務局)	問	0247-62-3690(事務局)
営	9:00~16:00(ガイド案内可能時間)	休	お盆時期、12月1日~3月24日
			※お一人様200円 大型バス1台3,000円(要申込)

まちなかレンタサイクル	
所	・駅.com 三春町大字平沢字担橋165-2
営	0247-62-8080
問	0247-62-8080
休	・自然観察ステーション 三春町大字西方字石畑270-1 0247-61-1546
営	9:00~16:00
休	12月~3月
	※普通自転車500円 電動自転車1,000円 タンDEM自転車2,000円

タクシー	
三春タクシー	
所	三春町字八幡町72-1
営	6:00~24:00
問	0247-62-3000
休	0247-62-3117(観光) 年中無休

マルチタクシー	
所	三春町大字平沢字担橋364
営	24時間対応
問	0247-62-2151
休	年中無休
オールスター観光タクシー	
所	三春町大字案内字孝戸69-2
営	9:00~18:00
問	0247-62-0234(タクシー)
休	7:00~16:00(タクシー) 日祝
	※観光バスメイン。桜時期はタクシー運行可。

路線バス運行について	
福島交通(株)郡山支社	
所	郡山市向河原町2-23
営	6:00~22:00
問	024-943-1651
休	土日祝

町営バス運行について	
三春町役場住民課	
所	三春町字大町1-2
営	8:30~17:00
問	0247-62-2147
休	土日祝

三春町 まちなかMAP



アイコン説明

- GS ガソリンスタンド
- CV コンビニエンスストア
- P26~29のおみせリストの場所
- P20~22の味どころの場所
- ✿ P4・5の桜三昧の場所

宿泊施設案内

<p>三春の里園生活館 所 三春町大字西方字石畑487-1 業 [日帰り]9:00~20:00 開 tel:0247-62-8010</p>	<p>馬場の湯 ラジウム泉 神経痛 リウマチ・婦人病 高血圧に</p>
<p>ゆる湯旅館 所 三春町大字八幡町55 業 [日帰り]10:00~16:00 開 tel:0247-62-2230</p>	<p>若松屋旅館 所 三春町字尼ヶ谷127 業 [日帰り]9:30~16:00 開 tel:0247-62-2027</p>
<p>やわらぎ荘 所 三春町大字貝山字馬場4 業 [宿泊のみ]10:00~22:00 開 tel:0247-62-5554</p>	<p>三ツ美屋旅館 所 三春町字尼ヶ谷126 業 [日帰り]9:00~16:00 開 tel:0247-62-2504</p>
<p>さいとうの湯 元湯 上の湯 所 三春町大字斎藤字上河原102-1 業 [日帰り]8:00~17:00 開 tel:024-944-2137</p>	<p>みちのく温泉やわらぎの湯 所 三春町字馬場224 業 [日帰り]8:00~7:00 開 tel:0247-62-2153</p>
<p>斎藤下の湯旅館 所 三春町大字斎藤字惣角地83-1 業 [日帰り]8:00~16:30 開 tel:024-944-1158</p>	<p>岩盤浴 放射能泉</p>
<p>ラジウム泉 神経痛 リウマチ 腰痛皮膚病に</p>	<p>天然ラジウム泉</p>

三春町 全体MAP

- アイコン説明**
- GS** ガソリンスタンド
 - CV** コンビニエンスストア
 - P26~29のおみせリストの場所
 - P20~22の味どころの場所
 - P4・5の桜三昧の場所

詳細MAP (P32-33)

詳細MAP

- A** ファームパークいわえ
- B** プリトマート
- C** 大桜 / 慶びの空間 きがる湯

